Marco financiero plurianual (MFP) 2021-2027 e instrumento de recuperación Próxima Generación UE (NGEU)

Contribución de la UE a la financiación de las necesidades extraordinarias tras la pandemia de COVID-19

Marco Financiero Plurianual 2021-2027, NGEU y complementos*
(compromisos en miles de millones de euros, precios de 2018)

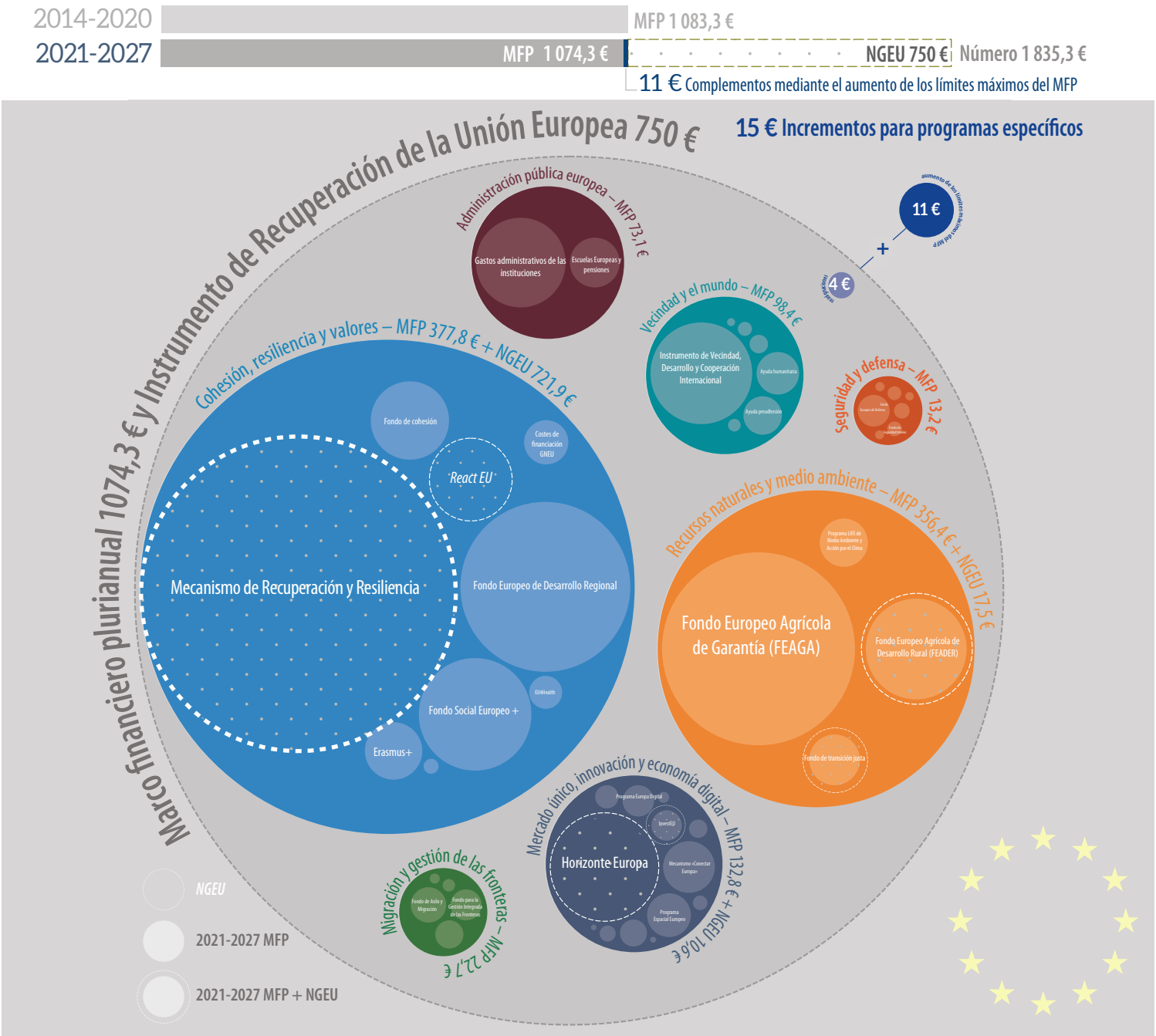

* El aumento es el resultado de los esfuerzos de negociación del Parlamento Europeo para reforzar 10 programas emblemáticos seleccionados de la UE. Del total de 15 000 millones EUR adicionales, 11 000 millones EUR aumentarán los límites máximos del marco financiero plurianual y 4 000 millones EUR se financiarán mediante reasignaciones y márgenes dentro del marco financiero plurianual.

La lista de programas presupuestarios mencionada en el gráfico no es exhaustiva.

EPRS | Servicio de Estudios del Parlamento Europeo

https://bit.ly/3nxB6Xt